

CHEF D'AGENCE

ARCHITECTURE, URBANISME, OPC

CONCEPTION ET DESIGN NAVAL

NICOLAS LENOIR

56, RUE DE PENTHIÈVRE 78570 ANDRESY

TEL : 06-03-04-18-84

MAIL : NHLENOIR@YAHOO.FR



EXPERIENCE PROFESSIONNELLE:

AGENCE VBI

2014-2017 ARCHITECTE, CHEF D'AGENCE, GÉRANT

- ARCHITECTURE : .MISE EN PLACE ET GESTION DES MÉTHODES ET PROCESSUS DE L'AGENCE, ARBORESCENCE, CHARTE GRAPHIQUE, OUTIL INFORMATIQUE ARCHIVAGE ET DIFFUSION, PLANIFICATION DES ÉTUDES, OPTIMISATION.
- ADMINISTRATION : .GESTION DU PERSONNEL, FICHE DE POSTE, GRILLE DE SALAIRE, ÉVALUATION DU PERSONNEL, SUIVI DES PLANNINGS DES ÉQUIPES. .CONSTITUTION ET GESTION DES ÉQUIPES, RECRUTEMENT, FORMATION DU PERSONNEL ET DOSSIER DE PRISE EN CHARGE OPCA, SUPERVISION, ANIMATION ET COMMUNICATION INTERNE DES ÉQUIPES ET DES PROJETS, SUIVI DIVERS, ASSURANCES, ATTESTATIONS, STAGE HMONP (TUTEUR).
- GESTION : .ÉTABLISSEMENT DE PLANNING ET CA PRÉVISIONNEL, COMPTABILITÉ ANALYTIQUE, REPORTING, FACTURATION, BILAN FINANCIER DE L'AGENCE, RÉDACTION DE CONTRAT, GESTION INFORMATIQUE, ACHAT LICENCES, NÉGOCIATION.
- DÉVELOPPEMENT : .DÉFINITION DE LA STRATÉGIE DE LA SOCIÉTÉ, RECHERCHE MISSIONS COMPLÉMENTAIRES, RÉPONSE AUX APPELS D'OFFRE, DÉVELOPPEMENT ET RECHERCHE DE PARTENARIAT. MISE EN PLACE DU BIM.

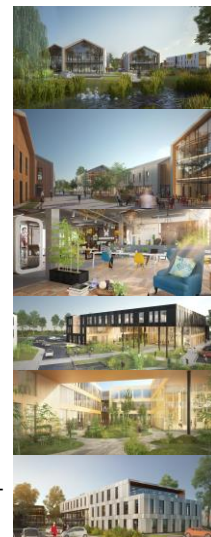

AGENCE CATHALA

2013-2014 ARCHITECTE, CHEF DE PROJET, RESPONSABLE PROCESSUS

- ARCHITECTURE : .PENSION DE FAMILLE A FOIX. PHASE APS/PC/APD/PRO/DCE, PLANIFICATION DES ÉTUDES ET DES TRAVAUX. .PROJET DE LOGEMENTS DE LUXE, NICE. PHASE ESQUISSE, APS, PC. .PROJET D'HÔTEL SUR L'ÎLE D'HAINAN, CHINE. PHASE ESQUISSE, APS. .PROJET DE PARC TOURISTIQUE ET COMMERCIAL, IRAK. PHASE ESQUISSE.
- ADMINISTRATION : .MISE EN PLACE ET GESTION DES MÉTHODES ET PROCESSUS DE L'AGENCE, ARBORESCENCE, CHARTE GRAPHIQUE, OUTIL INFORMATIQUE, ARCHIVAGE ET DIFFUSION, PLANIFICATION DES ÉTUDES. .AUDIT PROJET 300000M² POUR AGENCE DDA MISE EN PLACE MÉTHODOLOGIE, ORGANISATION, PLANIFICATION. FORMATION DES CHEFS DE PROJET.



AGENCE VALODE & PISTRE

2011-2012 ARCHITECTE, CHEF DE PROJET

- ARCHITECTURE : .PARC D'EXPOSITION A EL JADIDA, MAROC. PHASE APD/PRO/DCE, COORDINATION DES ÉTUDES, VISAS, 20000M², 31555KE. .PROJET GENTRE COMMERCIAL, BUREAUX ET APPARTEMENTS, LUXEMBOURG. PHASE ESQUISSE, APS LIGHT, 100000 M², 161000KE. .RÉALISATION D'UN BOOK SUR LES IMMEUBLES DE BUREAUX DE L'AGENCE AVEC LE SERVICE QUALITÉ. .PROJET DE TROIS MINISTÈRES POUR LE TURKMÉNISTAN, PHASE APS 14000 M² A 21000M². .PROJET DE L'HÔTEL HYATT, (SOTCHI) RUSSIE. PHASE « PROEKT » SYNTHÈSE DE L'ENVELOPPE, 68000M², 51000M² UTILE.



AGENCE DERBESSE DELPLANQUE INTERNATIONAL

2006-2011 ARCHITECTE, CHEF DE PROJET, RESPONSABLE AGENCE

- ARCHITECTURE : .ESQUISSES PARC PAYSAGER DE 900 HA, CENTRE ÉQUESTRE DE 14000 M² ET AQUARIUM DE 100000M². DÉFINITION DES PROGRAMMES.
- .PROJET DU COMPLEXE PROTOCOLAIRE DU PRÉSIDENT DU TURKMÉNISTAN. PHASE APD, PEO, CHANTIER SUIVI ARCHITECTURAL MISE AU POINT DE DÉTAILS, (12MOIS D'EXPATRIATION), SYNTHÈSE D'EXÉCUTION TCE, 50000M² SNT, 310000KE.
- .PROJET DU CAMPUS DE L'ACADÉMIE MILITAIRE DU TURKMÉNISTAN. TOUTES PHASES, (DONT 15 MOIS D'EXPATRIATION), COORDINATION – SYNTHÈSE TCE. 29000M² SNT, 65000KE.
- .PROJET DU MUSÉE ET MINISTÈRE DU TAPIS DU TURKMÉNISTAN (TOUTES PHASES, DONT 15MOIS D'EXPATRIATION), COORDINATION – SYNTHÈSE TCE. 15000M² SNT, 27000KE.
- .PROJET DE RÉHABILITATION D'UN IMMEUBLE EN COMMISSARIAT, CONSEIL GÉNÉRALE ET ANPE. PHASE CHANTIER SUIVI ARCHITECTURAL, 5000M².
- .PROJET D'AMÉNAGEMENT DE LA ZAC ST ANTOINE AU CAP D'AIL. PHASE DCE, 80000M² SHOB, 100000KE.
- .PROJET DE BUREAUX ET PARKINGS ASSOCIÉS À LA MARTINIQUE. PHASE CONCOURS.



2005-2006 ARCHITECTE, COLLABORATEUR

- ARCHITECTURE : .PROJET D'AMÉNAGEMENT DE LA ZAC ST ANTOINE AU CAP D'AIL. PHASE APD, 80000M² SHOB, 100000KE.
- .ESQUISSE DE L'HÔTEL DE VILLE D'ASHGABAT AU TURKMÉNISTAN.
- .ESQUISSE DU MINISTÈRE ET DU MUSÉE DU TAPIS AU TURKMÉNISTAN.
- .PROJET DE L'ACADÉMIE MILITAIRE DU TURKMÉNISTAN. TOUTES PHASES, (DONT 6MOIS D'EXPATRIATION), PEO DECO. 15000M² SNT, 35000KE.
- .EXTENSION DE L'AMBASSADE DE FRANCE EN JORDANIE. PHASE APD.
- .PROJET DE L'AMÉNAGEMENT INTÉRIEUR DU CONSERVATOIRE DE MUSIQUE DE LEVALLOIS, PHASE APS/APD/DCE.



AGENCE RAFATDJOU

2004-2005 ARCHITECTE, COLLABORATEUR

- URBANISME : .REQUALIFICATION DE ZONES INDUSTRIELLES : BLANC-MESNIL, BOBIGNY ET ST OUEN, ANALYSE DE L'ESPACE PUBLIQUE, ÉLABORATION DE SCHÉMA DIRECTEUR.
- ARCHITECTURE : .AMÉNAGEMENT DE STANDS D'UNE EXPOSITION D'ART CONTEMPORAIN.
- .PROJET DE 104 LOGEMENTS, AVENUE FRAYGE À ST OUEN. PHASE APS/APD/PC/DCE RÉALISATION DES VUES PAYSAGÈRES ET MODÉLISATION 3D DU PROJET.



ATELIER FRACTAL

2004 ARCHITECTE

-ARCHITECTURE : .PROJET DE RÉHABILITATION D'UNE HALLE EN ESPACE DE BUREAUX, POUR LE GROUPE L'OREAL, MODÉLISATION 3D DU PROJET ET SUIVI ARCHITECTURAL DE CHANTIER. DÉFINITION CHARTE GRAPHIQUE CLIENT.

2003-2004 ARCHITECTE NAVAL

-ARCHITECTURE : .CONCEPTION D'UN NAVIRE DISPENSAIRE DE 50' SUR LE MÉKONG POUR UNE ONG SANITAIRE, SUIVI DE LA MISE EN PLACE DU PROJET AU VIETNAM.



AGENCE CHENUS PRESLES ET ASSOCIES

2002-2003 STAGE D'ARCHITECTURE

-ARCHITECTURE : .AVANT PROJET DE YACHTS CHARTER DE 50M ET PROPRIÉTAIRE NAVAL DE 64M.



FORMATIONS SUIVIES:

2016	-	BIM REVIT	PRODWARE
2012	-	OPC CERTIFICATION	ELITE FORMATION
2002-2004	3 ^{ÈME} CYCLE	DPLG	PARIS BELLEVILLE
2001-2002	3 ^{ÈME} CYCLE	GEAA (NAVAL)	PARIS LA VILLETTE

MAITRISE OUTILS INFORMATIQUES:

WORD, EXCEL, POWERPOINT, AUTOCAD, RHINOCEROS, PHOTOSHOP, MS PROJECT, REVIT.

LANGUES:

ANGLAIS: CORRECT, RUSSE: NOTIONS

DIVERS:

MARIÉ, 3 ENFANTS. PERMIS B.